

INFO om "Restriktiv væskebehandling" i 24 timer

250 ml NaCl eller Ringer må gives over 15 min. såfremt ≥ 1 af 4 kriterier er opfyldt:

1. Laktat ≥ 4 mmol/L,
2. Systolisk BT < 90 mmHg,
3. Blåmarmorering over/under knæskallen (dvs, Mottling score >2)
4. Diurese < 0.1 ml/kg/h, (4 timer fra randomisering)

Effekt må re-evalueres efter 30 min. og bolus må gentages, såfremt ≥ 1 kriterier er opfyldt

Øvrig restriktiv væskebehandling – man må:

1. Give intravenøs medicin (Antibiotika, Paracetamol, GIK-drop, blod el. lign.) – forsøg dog at begrænse væskemængden
2. Fri peroral væske, anlæg evt. sonde
3. Supplere op til min 1 liter i døgnet (tæl peroral + intravenøs sammen når patienten nærmer sig 24 timer fra randomisering) – dokumenteres på bagsiden
4. Erstatte tab (opkast, aspirat, diarre, ascites, dræn el lign.) - må erstattes 1:1 i mængde – dokumenteres på bagsiden
5. Lave et protokol-brud og give væske alligevel – årsag skal dokumenteres på bagsiden og besluttes af en læge

Læs mere på refaced-sepsis.dk. Tak for jeres opbakning til studiet - vi glæder os til at skabe ny viden sammen med jer!

Blåmarmorering

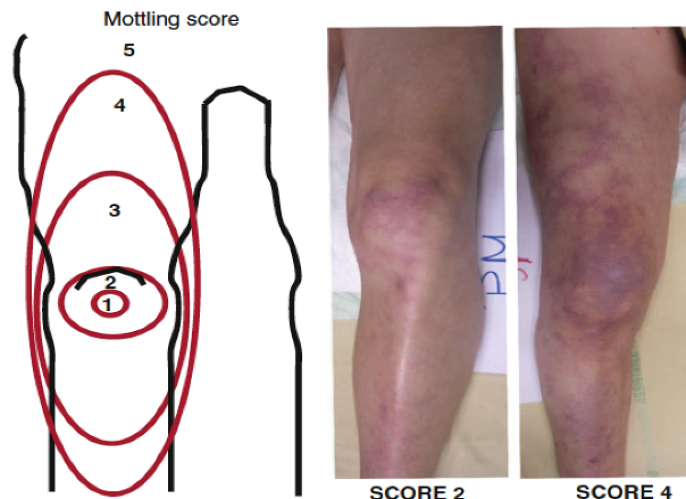

Protokolbrud/Sikring af 1L/Erstatning af tab – uddyb årsag

1)	<input type="checkbox"/> Sikre 1L. væske på 24 t	<input type="checkbox"/> Erstatning af tab: _____	Regions-ID (Læge)
	<input type="checkbox"/> Protokolbrud - årsag: _____		<input type="text"/>
2)	<input type="checkbox"/> Sikre 1L. væske på 24 t	<input type="checkbox"/> Erstatning af tab: _____	Regions-ID (Læge)
	<input type="checkbox"/> Protokolbrud - årsag: _____		<input type="text"/>
3)	<input type="checkbox"/> Sikre 1L. væske på 24 t	<input type="checkbox"/> Erstatning af tab: _____	Regions-ID (Læge)
	<input type="checkbox"/> Protokolbrud - årsag: _____		<input type="text"/>
4)	<input type="checkbox"/> Sikre 1L. væske på 24 t	<input type="checkbox"/> Erstatning af tab: _____	Regions-ID (Læge)
	<input type="checkbox"/> Protokolbrud - årsag: _____		<input type="text"/>
5)	<input type="checkbox"/> Sikre 1L. væske på 24 t	<input type="checkbox"/> Erstatning af tab: _____	Regions-ID (Læge)
	<input type="checkbox"/> Protokolbrud - årsag: _____		<input type="text"/>
6)	<input type="checkbox"/> Sikre 1L. væske på 24 t	<input type="checkbox"/> Erstatning af tab: _____	Regions-ID (Læge)
	<input type="checkbox"/> Protokolbrud - årsag: _____		<input type="text"/>
7)	<input type="checkbox"/> Sikre 1L. væske på 24 t	<input type="checkbox"/> Erstatning af tab: _____	Regions-ID (Læge)
	<input type="checkbox"/> Protokolbrud - årsag: _____		<input type="text"/>
8)	<input type="checkbox"/> Sikre 1L. væske på 24 t	<input type="checkbox"/> Erstatning af tab: _____	Regions-ID (Læge)
	<input type="checkbox"/> Protokolbrud - årsag: _____		<input type="text"/>
9)	<input type="checkbox"/> Sikre 1L. væske på 24 t	<input type="checkbox"/> Erstatning af tab: _____	Regions-ID (Læge)
	<input type="checkbox"/> Protokolbrud - årsag: _____		<input type="text"/>
10)	<input type="checkbox"/> Sikre 1L. væske på 24 t	<input type="checkbox"/> Erstatning af tab: _____	Regions-ID (Læge)
	<input type="checkbox"/> Protokolbrud - årsag: _____		<input type="text"/>
11)	<input type="checkbox"/> Sikre 1L. væske på 24 t	<input type="checkbox"/> Erstatning af tab: _____	Regions-ID (Læge)
	<input type="checkbox"/> Protokolbrud - årsag: _____		<input type="text"/>
12)	<input type="checkbox"/> Sikre 1L. væske på 24 t	<input type="checkbox"/> Erstatning af tab: _____	Regions-ID (Læge)
	<input type="checkbox"/> Protokolbrud - årsag: _____		<input type="text"/>
13)	<input type="checkbox"/> Sikre 1L. væske på 24 t	<input type="checkbox"/> Erstatning af tab: _____	Regions-ID (Læge)
	<input type="checkbox"/> Protokolbrud - årsag: _____		<input type="text"/>